



2020

Perpustakaan Kota Yogyakarta dalam Angka



Dinas Perpustakaan dan Kearsipan Kota Yogyakarta
Jl. Suroto No. 9 Kotabaru Yogyakarta, Telp. 0274-511314

PERPUSTAKAAN KOTA YOGYAKARTA DALAM ANGKA 2020

Dinas Perpustakaan dan Kearsipan Kota Yogyakarta

TIM PENYUSUN

Ketua : Tedi Saparian, S.E.

Sekretaris : Budi Isti Wijayanti, SIP

Anggota : 1. Ali Mukti Al Asnawi, A.Md.

2. Lukluk Amanati, A.Md.

3. Agustina Sri Sawitri, A.Md.

Layout : Sandy Mahardika, A.Md.Kom

SEKAPUR SIRIH



Salam Literasi,

Dinas Perpustakaan dan Kearsipan Kota Yogyakarta senantiasa berupaya untuk memberikan pelayanan terbaik kepada masyarakat. Di tengah wabah pandemi Covid-19 yang berlangsung sejak Februari 2020 hingga saat ini, perpustakaan tetap memberikan pelayanan dengan mengedepankan protokol kesehatan. Terobosan-terobosan diciptakan supaya layanan berjalan lancar dan aman.

Adanya wabah Covid-19 dan pemberlakuan protokol kesehatan seperti pembatasan jumlah pengunjung, pengurangan jam operasional layanan, dan aturan untuk menjaga jarak antar pengunjung di dalam area perpustakaan tentunya memberikan dampak yang signifikan terhadap statistik perpustakaan apabila dibandingkan dengan tahun-tahun sebelumnya.

Sejalan dengan program kerja yang telah ditetapkan, pada awal tahun 2021 ini Dinas Perpustakaan dan Kearsipan Kota Yogyakarta menerbitkan buku statistik perpustakaan. Buku ini bertujuan untuk memberikan gambaran perkembangan perpustakaan selama tahun 2020 dalam bingkai statistika. Buku ini memuat secara rinci data statistik pengunjung, data statistik koleksi, dan data statistik anggota perpustakaan, dll. Disajikan pula analisa terhadap data tersebut supaya lebih mudah untuk dipahami.

Bagi Dinas Perpustakaan dan Kearsipan Kota Yogyakarta, buku statistik ini dapat menjadi bahan evaluasi terhadap program yang telah dilaksanakan, serta dapat menjadi bahan kajian dalam penyusunan program ke depan. Sedangkan bagi masyarakat luas, buku ini dapat dimanfaatkan sebagai rujukan informasi yang akurat.

Yogyakarta, Februari 2021

Plt. Kepala DPK Kota Yogyakarta
Asisten Administrasi Umum

Drs. Edy Heri Suasana, M.Pd.
NIP. 19610605 198401 1 005



SELAYANG PANDANG PERPUSTAKAAN KOTA YOGYAKARTA

SEJARAH

Perpustakaan Kota Yogyakarta pada mulanya merupakan satu layanan di bawah Bagian Organisasi Setwilda Kota Yogyakarta. Pada 2005, layanan perpustakaan berubah menjadi UPT Perpustakaan Kota Yogyakarta yang berkedudukan di bawah Dinas Pendidikan Kota Yogyakarta. Selanjutnya pada tahun 2009 bergabung dengan arsip daerah menjadi Kantor Arsip dan Perpustakaan Kota Yogyakarta. Dengan adanya PP 18 Tahun 2016 tentang Perangkat daerah, Peraturan Daerah Nomor 5 Tahun 2016, dan Peraturan Walikota Nomor 86 Tahun 2017, mulai Januari 2017 Kantor Arsip dan Perpustakaan Daerah Kota

Yogyakarta berubah menjadi Dinas Perpustakaan dan Kearsipan Kota Yogyakarta.

Pada awal berdirinya, lembaga ini menempati dua paviliun atau pendopo di Jl. Pekapalan No. 24 Alun-alun Utara Yogyakarta. Kemudian mulai tanggal 20 Juli 2007, UPT Perpustakaan Dinas Pendidikan Kota Yogyakarta menempati gedung baru di Jl. Suroto No. 9 Kotabaru Yogyakarta.

Berdiri di atas tanah seluas 373,92 m², perpustakaan merupakan gedung dua lantai dilengkapi dengan gazebo, shelter, area parker, mushola, dan *mini café* di halaman. Gedung perpustakaan

di lantai 1 digunakan untuk pelayanan sirkulasi, area koleksi buku umum, area baca, layanan blind corner, layanan PC Internet, ruang Silvia (Sinema Literasi Visual untuk Pemustaka), ruang pengolahan, dan ruang pegawai (staf). Sedangkan di lantai 2 terdapat ruang pertemuan, ruang diskusi, ruang khusus anak, ruang referensi, layanan terbitan berkala, dan area baca.

Penambahan layanan terus dilakukan, baik dalam hal jumlah armada perpustakaan keliling maupun perpustakaan satelit. Hingga saat ini Perpustakaan Kota Yogyakarta

telah memiliki 2 armada mobil perpustakaan keliling, 6 motor perpustakaan keliling, dan 2 mobil perpustakaan dan internet keliling. Pada tanggal 15 November 2018, diresmikan pembukaan layanan perpustakaan satelit bernama Pevita (Perpustakaan Alternatif Yogyakarta Selatan) yang beralamat di Jl. Mayjend. Sutoyo 32 Yogyakarta.





VISI & MISI

Visi

"Menjadikan perpustakaan sebagai sumber informasi, penelitian, dan pengembangan ilmu pengetahuan."

Misi

Meningkatkan pelayanan kepada masyarakat melalui pelayanan prima, mensosialisasikan gemar membaca dan meningkatkan kesadaran masyarakat terhadap pentingnya perpustakaan, meningkatkan peran serta, partisipasi dan kontribusi masyarakat dalam upaya mengembangkan dan memberdayakan perpustakaan.

Perpustakaan Kota Yogyakarta mengembangkan motto *"The Dynamic Library"* (perpustakaan yang dinamis). Perpustakaan dirancang sebagai sebuah wahana yang dinamis dengan berbagai kegiatan yang bermuara pada peningkatan minat baca dan peningkatan kualitas sumber daya manusia.

STRUKTUR ORGANISASI

BAGAN SUSUNAN ORGANISASI

DINAS PERPUSTAKAAN DAN KEARSIPAN

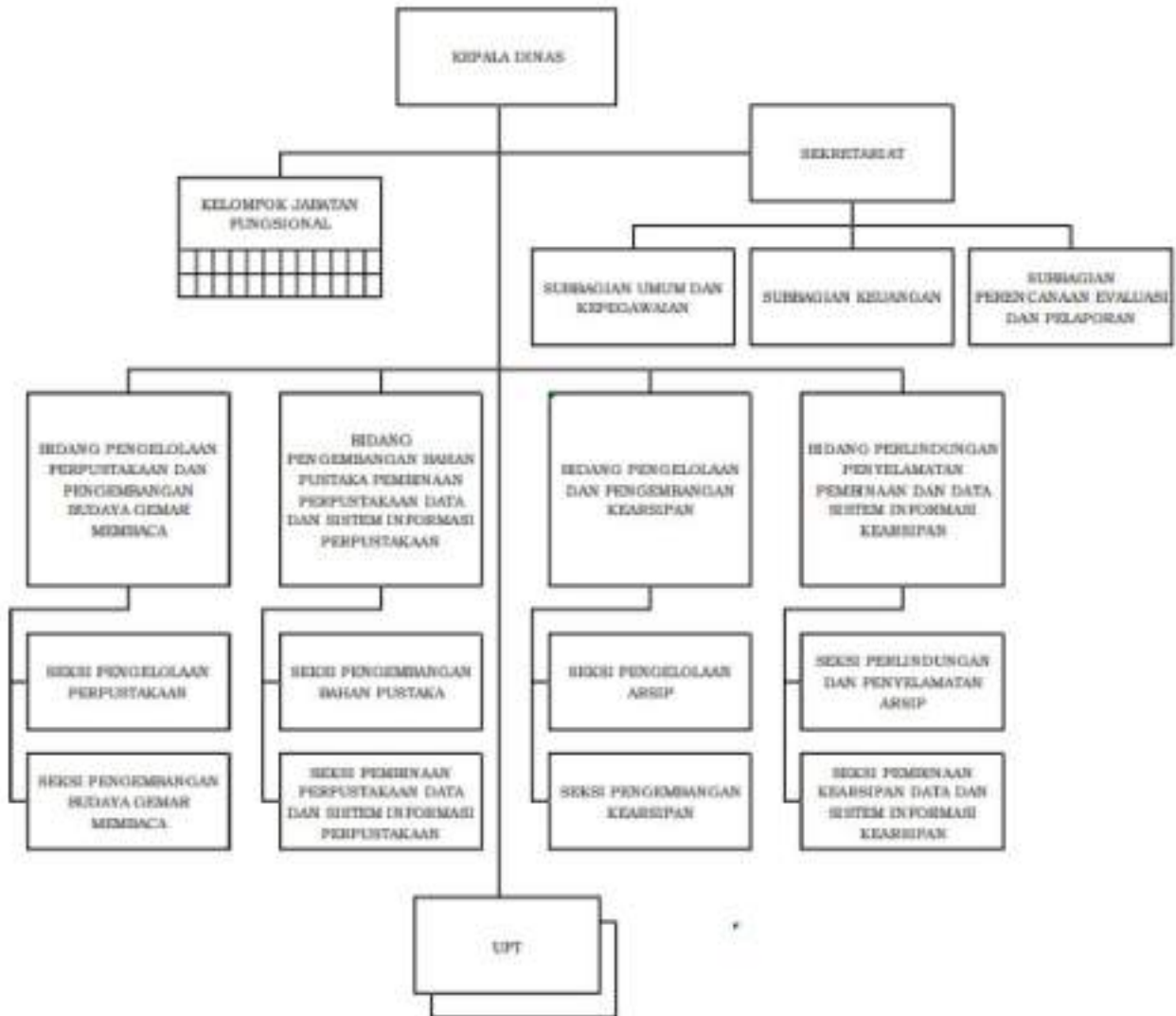



PERPUSTAKAAN KOTA YOGYAKARTA DARI TAHUN KE TAHUN

Statistik Pengunjung

Tahun	Jumlah Pengunjung
2016	222.588
2017	238.283
2018	405.227
2019	506.753
2020	256.476



Data jumlah pengunjung dari tahun 2017 hingga tahun 2019 menunjukkan kenaikan jumlah pengunjung perpustakaan yang stabil sebesar 25% hingga 36% dari tpengunjung tahun seanjutnya . Pada tahun 2020 angka kunjungan menurun sebesar 256476 orang atau mengalami penurunan jumlah pengunjung sekitar 49% dari total pengunjung sebelumnya disebabkan adanya pandemic Covid-19.

Statistik Koleksi

Tahun	Jumlah Koleksi
2016	36.177
2017	34.672
2018	42.002
2019	52.425
2020	43.247

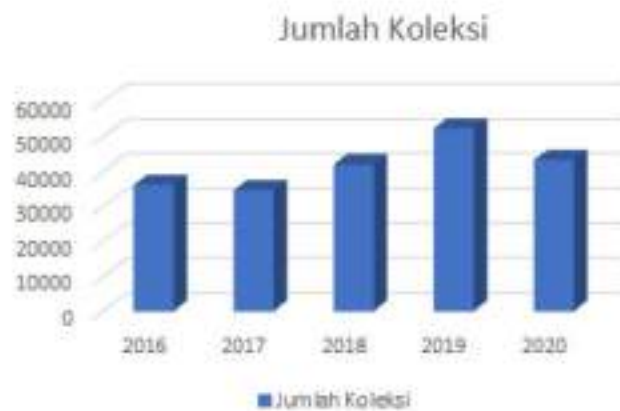

Dinamika jumlah koleksi perpustakaan antara tahun 2016 – 2019 menunjukkan kecenderungan meningkat dari tahun ke tahun, namun pada tahun 2020 menunjukkan angka yang menurun dikarenakan penghapusan aset karena sebab tertentu. Pemangkasan anggaran untuk penanganan kasus Covid-19 yang berdampak pada pengurangan jumlah pembelian koleksi pada tahun 2020.

Statistik Anggota

Tahun	Jumlah Anggota
2016	42.033
2017	45.870
2018	53.504
2019	60.938
2020	64.787

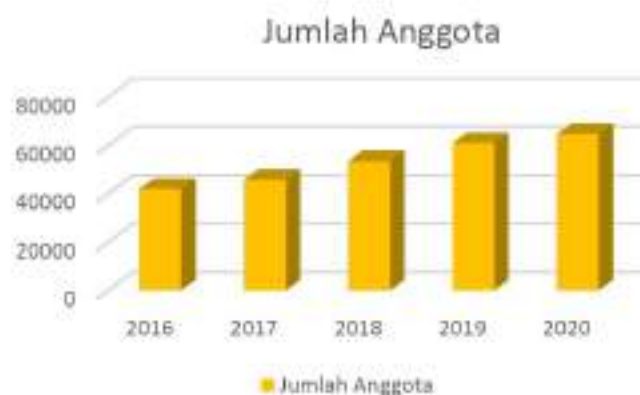

Anggota perpustakaan terbagi menjadi 3 kategori, yaitu pelajar, mahasiswa, dan masyarakat umum. Data jumlah anggota dari tahun ke tahun 2016 - 2020 menunjukkan peningkatan yang cukup stabil sekitar 9-11% dari jumlah anggota.

STATISTIK PER LAYANAN

PENGUNJUNG LAYANAN PUSAT KOTABARU



Bulan	PENGUNJUNG		Jumlah
	L	P	
Januari	5.665	7.173	10.066
Februari	6.038	7.252	10.127
Maret	3.876	4.577	6.311
April	0	0	0
Mei	0	0	0
Juni	784	1.043	910
Juli	2.146	2.610	2.654
Agustus	1.651	1.992	2.089
September	2.411	2.954	2.985
Oktober	2.097	2.579	2.701
November	2.391	2.968	3.094
Desember	1.684	2.156	2.118
Jumlah	28.743	35.304	43.055

L: Laki-laki

P: Perempuan

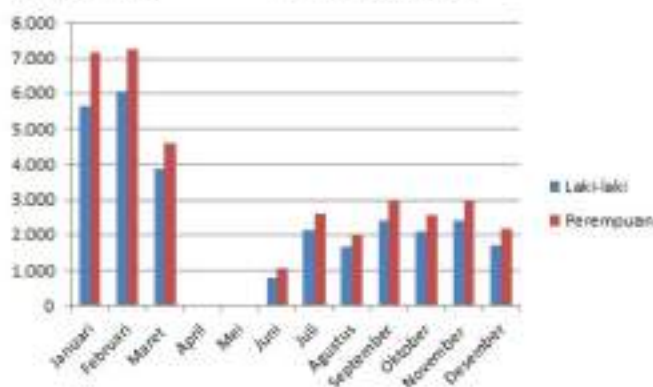

Jumlah pengunjung Kotabaru dan Pevita merupakan jumlah semua pengunjung yang memanfaatkan layanan di Perpustakaan yang berada di Kotabaru (Jl. Suroto No. 9) dan Pevita (Jl. Mayjend Sutoyo 32). Pada jumlah pengunjung mengalami penurunan dikarenakan pada bulan Maret pandemi Covid mulai masuk wilayah Indonesia hingga menghentikan layanan pada bulan April dan Mei. Bulan Juni hingga Desember masih menyesuaikan kegiatan layanan dengan pembatasan jumlah pengunjung sehingga mempengaruhi naik-turunnya jumlah

PENGUNJUNG LAYANAN PEVITA

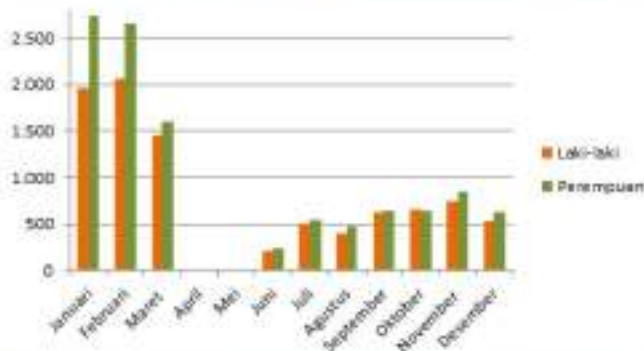

Bulan	PENGUNJUNG		Jumlah
	L	P	
Januari	1.961	2.729	2.718
Februari	2.058	2.652	2.451
Maret	1.448	1.596	1.988
April	0	0	0
Mei	0	0	0
Juni	198	237	391
Juli	506	544	736
Agustus	394	477	692
September	623	638	1.087
Oktober	645	637	1.145
November	734	847	1.308
Desember	529	625	982
Jumlah	9.096	10.982	13.498

L: Laki-laki

P: Perempuan

Jumlah pengunjung layanan Pevita adalah semua pemustaka yang menggunakan layanan Pevita (Perpustakaan Alternatif Wilayah Selatan Kota Yogyakarta) yang beralamatkan di Jl. Mayjend Sutoyo 32 Yogyakarta. Adapun layanannya meliputi layanan baca di tempat, layanan sirkulasi (peminjaman dan pengembalian buku) pendaftaran anggota, referensi, terbitan berkala, ruang diskusi, blind corner, BI corner, dll. Secara umum jumlah pengunjung memiliki kecenderungan naik turun setiap bulannya. Pada tahun 2020, naik turunnya jumlah pemustaka dipengaruhi adanya peraturan yang berubah-ubah menyesuaikan kondisi pada masa pandemic Covid-19 yang mengharuskan adanya pengurangan kuota pengunjung.

PENGUNJUNG LAYANAN MOBIL KELILING 1 (BILLI 1)

Bulan	PENGUNJUNG		Jumlah
	L	P	
Januari	803	876	1.679
Februari	821	866	1.687
Maret	597	616	1.213
April	0	0	0
Mei	0	0	0
Juni	0	0	0
Juli	0	0	0
Agustus	0	0	0
September	0	0	0
Oktober	0	0	0
November	30	33	63
Desember	28	47	75
Jumlah	2.279	2.438	4.717

L: Laki-laki

P: Perempuan

Mobil keliling Billi 1 bertujuan untuk melayani siswa maupun guru di lingkungan sekolah dasar Kota Yogyakarta. Koleksi

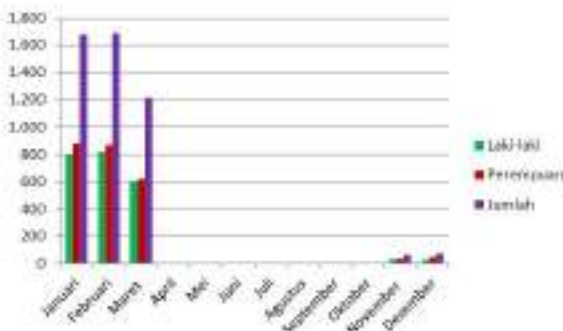

Billi 1 dapat dipinjam dengan menggunakan kartu anggota perpustakaan yang dikoordinir oleh pengelola perpustakaan sekolah. Jumlah pengunjung pada bulan Maret menurun, April hingga Oktober Billi 1 dihentikan untuk sementara waktu karena siswa dan guru menerapkan pembelajaran daring. November aktif layanan kembali namun Billi 1 menjangkau masyarakat di area publik.

PENGUNJUNG LAYANAN MOBIL KELILING 2 (BILLI 2)

Bulan	PENGUNJUNG		Jumlah
	L	P	
Januari	477	586	1.063
Februari	453	533	986
Maret	216	289	505
April	0	0	0
Mei	0	0	0
Juni	0	0	0
Juli	0	0	0
Agustus	0	0	0
September	0	0	0
Oktober	0	0	0
November	27	44	71
Desember	35	33	68
Jumlah	1.208	1.485	2.693

L: Laki-laki

P: Perempuan

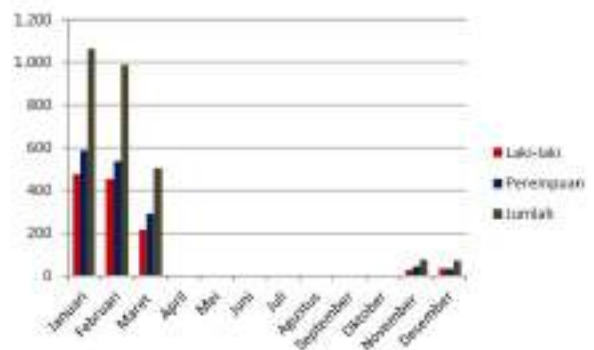

Mobil keliling Billi 2 bertujuan untuk melayani siswa maupun guru di lingkungan PAUD atau TK di Kota Yogyakarta. Billi 2 dilengkapi dengan fasilitas TV yang dapat menyiarkan siaran video maupun film anak-anak untuk PAUD/TK. Selama masa pandemi pada akhir bulan Maret hingga Oktober layanan Billi 2 dihentikan, dan mulai aktif pada bulan November dengan layanan terbatas yang menjangkau area publik.

PENGUNJUNG LAYANAN MOTOR KELILING (MOLLI)

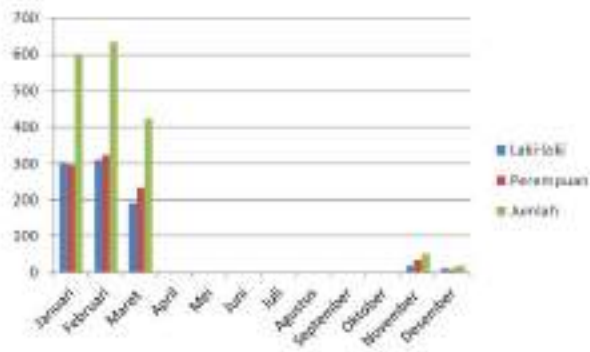

Bulan	PENGUNJUNG		Jumlah
	L	P	
Januari	304	296	600
Februari	310	323	633
Maret	192	232	424
April	0	0	0
Mei	0	0	0
Juni	0	0	0
Juli	0	0	0
Agustus	0	0	0
September	0	0	0
Oktober	0	0	0
November	18	34	52
Desember	11	8	19
Jumlah	835	893	1.728

L: Laki-laki

P: Perempuan



Motor keliling (Molli) merupakan layanan perpustakaan keliling yang menjangkau PAUD/TK dan SLB. Koleksi molli dilengkapi dengan koleksi Braille untuk pemustaka yang memiliki kebutuhan khusus. Namun pada masa pandemi ini, Molli hanya melayani SLB saja karena PAUD/TK masih dalam pembelajaran daring. Jumlah pengunjung juga mengalami penurunan karena dampak Covid-19.



PENGUNJUNG LAYANAN PUSPITA

Bulan	PENGUNJUNG		Jumlah
	L	P	
Januari	10.476	11.106	21.582
Februari	10.282	10.996	21.278
Maret	6.662	6.827	13.489
April	0	0	0
Mei	0	0	0
Juni	248	242	490
Juli	1.011	1.103	2.114
Agustus	844	920	1.764
September	808	944	1.752
Oktober	787	866	1.653
November	913	1.045	1.958
Desember	627	756	1.383
Jumlah	32.658	34.805	67.463

L: Laki-laki

P: Perempuan

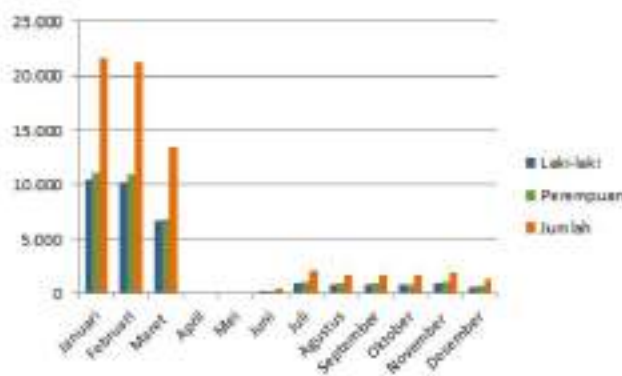

Puspita merupakan layanan perpustakaan keliling yang menggunakan motor roda 3 menjangkau Sekolah TK /PAUD, SD, instansi wilayah dan area publik seperti Balai RW atau RTH yang berada di wilayah Kota Yogyakarta. Armada Puspita berjumlah 8 sehingga dapat menunjang penambahan angka jumlah pengunjung. Namun pada masa pandemi ini mengalami penurunan dikarenakan adanya pembatasan jumlah pengunjung yang dapat memanfaatkan layanan Puspita ini.

PENGUNJUNG LAYANAN MONIKA

Bulan	PENGUNJUNG		Jumlah
	L	P	
Januari	2.838	2.654	5.492
Februari	2.752	2.572	5.324
Maret	1.861	1.879	3.740
April	0	0	0
Mei	0	0	0
Juni	116	105	221
Juli	378	355	733
Agustus	315	345	660
September	463	444	907
Oktober	470	455	925
November	681	594	1.275
Desember	465	429	894
Jumlah	10.339	9.832	20.171

Monika merupakan layanan perpustakaan keliling menggunakan mobil roda 4 ditujukan untuk menjangkau Sekolah, Kecamatan, Kelurahan dan area publik yang berada di wilayah Kota Yogyakarta. Fasilitas laptop yang ada di Monika sangat diminati oleh warga sekitar. Jumlah pengunjung dapat meningkat dengan menyuguhkan fasilitas yang ada. Namun sama halnya karena pandemi jumlah pengunjung juga dilakukan pembatasan.

L: Laki-laki

P: Perempuan

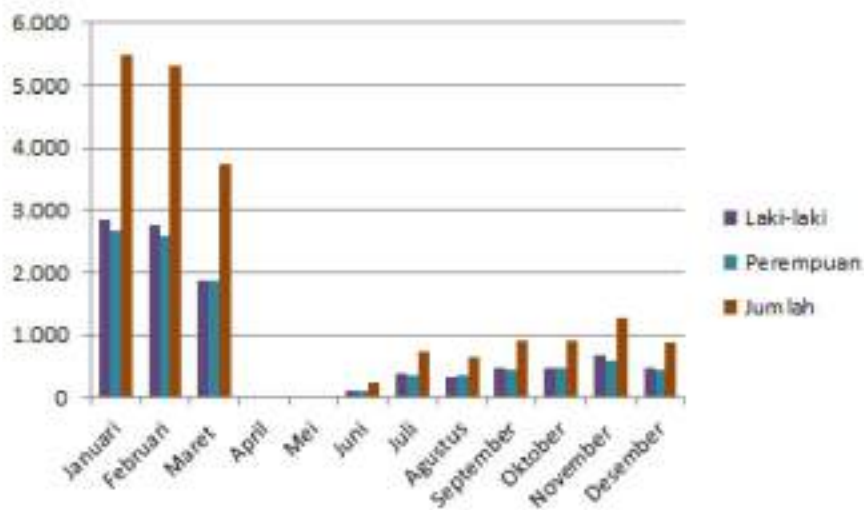

PENGUNJUNG LAYANAN LESTARI



Bulan	PENGUNJUNG		Jumlah
	L	P	
Januari	440	452	892
Februari	293	283	576
Maret	190	179	369
April	0	0	0
Mei	0	0	0
Juni	0	0	0
Juli	0	0	0
Agustus	0	0	0
September	0	0	0
Oktober	7	13	20
November	28	36	64
Desember	26	36	62
Jumlah	984	999	1.983

L: Laki-laki

P: Perempuan

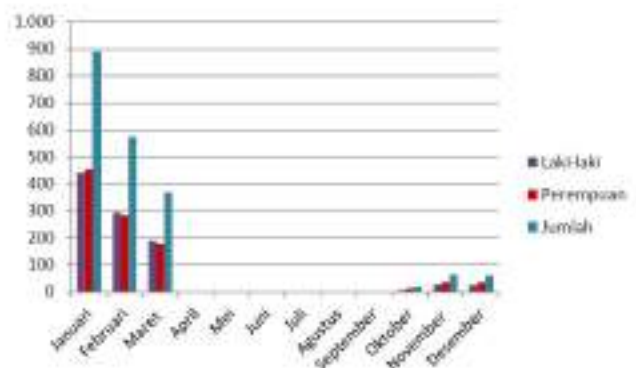

Lestari merupakan layanan lesehan literasi jogja istimewa dengan layanan berkonsep lesehan menjangkau masyarakat di area publik. Namun layanan Lestari berhenti pada akhir Maret hingga September. Akhir Oktober layanan lestari kembali menyapa masyarakat Kota Yogyakarta namun dengan pembatasan dan lokasi layanan dipindahkan ke 3 lokasi sekitar rumah warga yang relatif cukup aman untuk membuka layanan.

PENGUNJUNG LAYANAN WIFI DAN PC

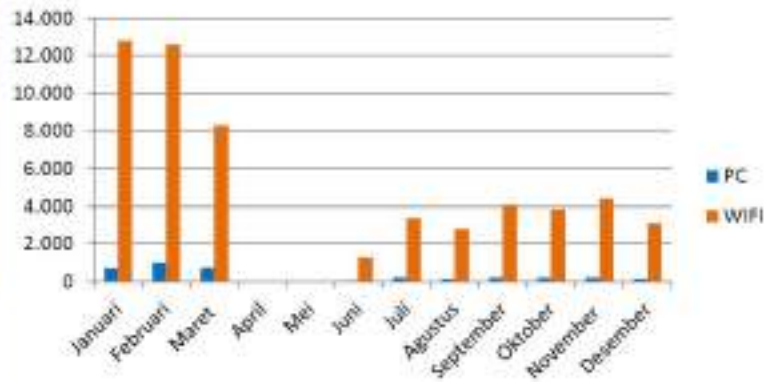







Layanan wifi disediakan bagi pengunjung baik di area dalam maupun area shelter dan gaezebo Perpustakaan. Pengguna layanan ini sebagian besar adalah mahasiswa, jumlah pengguna layanan ini dipengaruhi oleh dinamika aktivitas perkuliahan. Selain itu, pada tahun 2020 ini kuota jumlah pengunjung dibatasi sehingga angka yang ditunjukkan mengalami penurunan yang sangat signifikan dari hari-hari normal biasanya.

Bulan	WiFi	PC
Januari	12.784	727
Februari	12.578	1.028
Maret	8.299	745
April	0	0
Mei	0	0
Juni	1.301	68
Juli	3.390	226
Agustus	2.781	137
September	4.072	223
Oktober	3.846	209
November	4.402	220
Desember	3.100	154
Jumlah	56.553	3.737







-  perpus_jogja@yahoo.co.id
-  arsipdanperpustakaan.jogjakota.go.id
-  Perpustakaan Kota Jogja
-  Perpustakaan Kota Jogja
-  @puskotjogja
-  puskotjogja



PEMERINTAH KOTA YOGYAKARTA

Dinas Perpustakaan dan Kearsipan Kota Yogyakarta

Jl. Suroto No.9, Kotabaru, Kota Yogyakarta Kode Pos 55224 Telp. (0274) 511314

Fax: (0274) 511314 Email: perpusarsip@jogjakota.go.id